

# サイクリングを通じた
# 松山市活性化プロジェクト

大西翼　川村真弘　住香敢治　曽我部大地

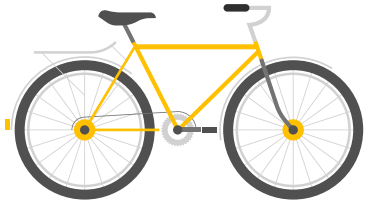

# 本日の発表内容

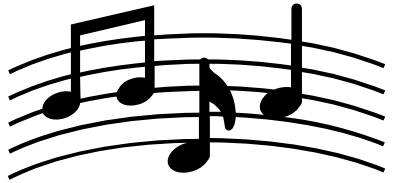

①重信川サイクリングロードにおけるイベントの実施
（期間：2022年10月～2023年11月）

②「松山市の歌」のPV作成
（期間：2023年11月～2024年1月）

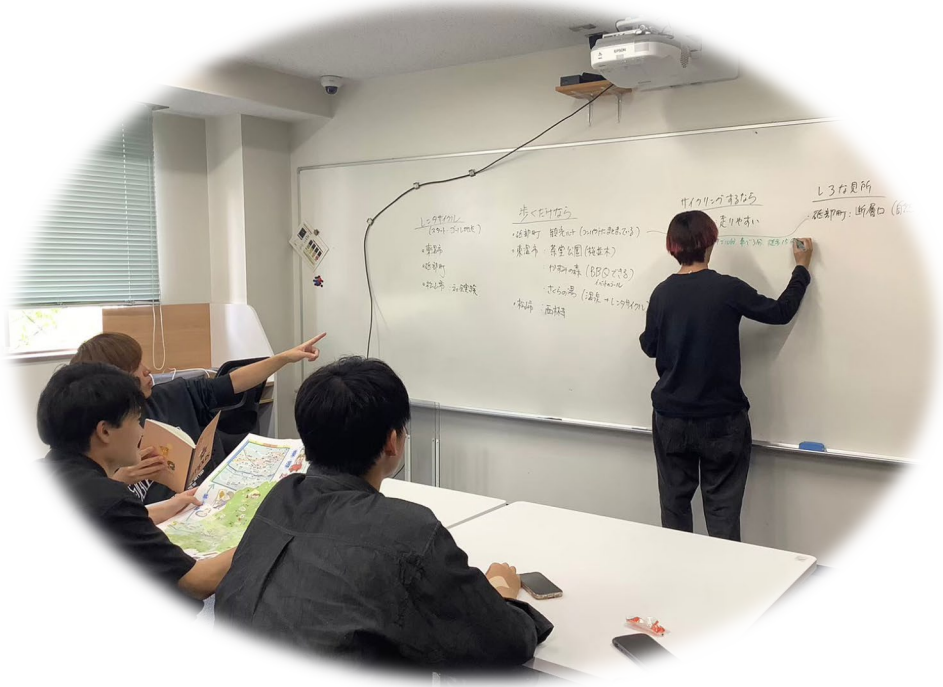

# ①重信川サイクリングロードにおけるイベントの実施

（期間：2022年10月～2023年11月）

# 活動内容



- 2022/11/30　　先輩が作成したコースを試走
- 2022/12/14　　国土交通省にヒアリング調査
- 2023/03/16　　藤岡氏のBROMPTONサイクリングツアー
- 2023/05/24　　砥部町役場、東温市役所にヒアリング調査
- 2023/05/31　　松山市役所にヒアリング調査
- 2023/06/07　　砥部町を現地調査

- 2023/06/21　西林寺周辺を現地調査
- 2023/07/28　坊ちゃんスタジアムから砥部町へ試走
- 2023/09/13　赤坂泉、松原泉、杖の淵公園を現地調査
- 2023/10/05　愛媛県中予地方局とのミーティング
- 2023/10/11　はなみずき通り周辺を試走
- 2023/11/19　イベント実施
- 2023/11/22　PV作成作業開始
- 2023/12/06　杉田氏との打ち合わせ、PV作成作業
- 2023/12/21　PV作成作業



# サイクリングイベント実施の背景・目的

・松山市民を対象に自転車利用による地域愛着を高めること。

・重信川周辺の自然・歴史に触れる場を作ること。

・自転車では十分に味わいきれない重信川の魅力を伝えること。

⇩

**「ウォーキング」を提案！！**

※ウォーキング×サイクリングのことで、
今回私たちが新たに発案した造語です。

# 重信川サイクリングロードって??

松山市中央公園～東温市横河原、４市町にわたる全長２４．２キロの広域サイクリングロード。片道2時間ほど。

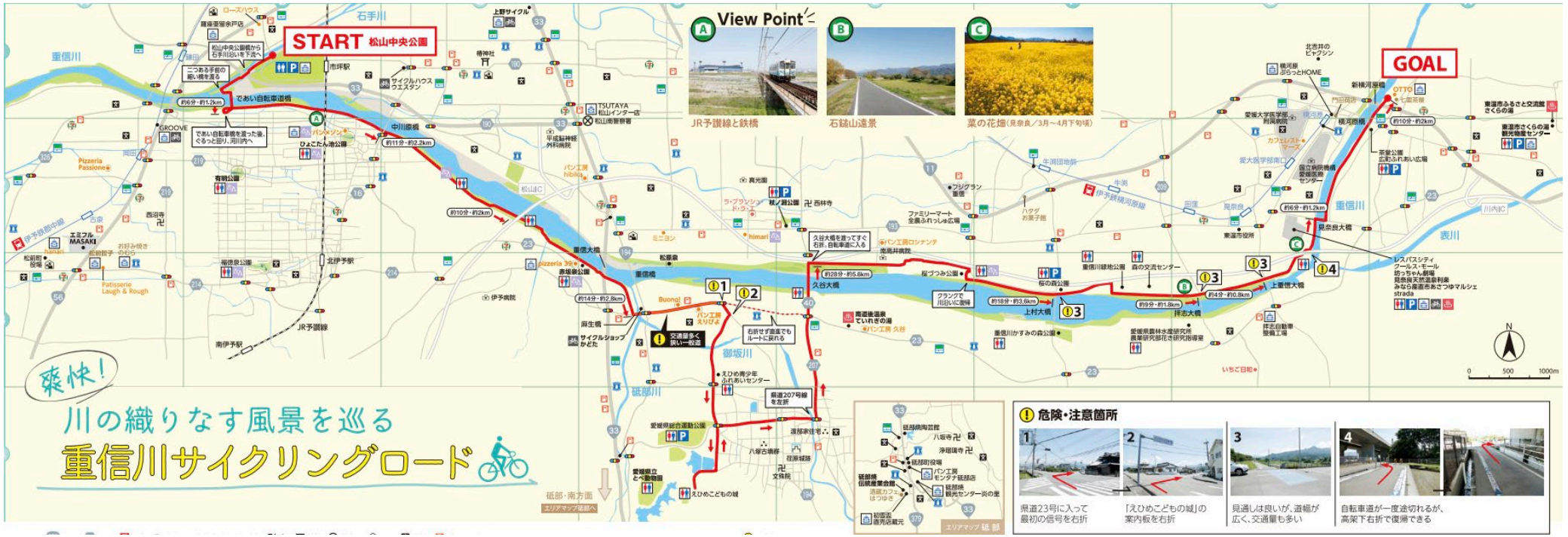


https://www.pref.ehime.jp/chu52147/cycling/documents/map_2.pdf

# 重信川サイクリングロードの特徴

| 整備され<br>平坦な道 | 周辺に多くの<br>施設がある | 自然 |
| --- | --- | --- |
| • 走りやすい<br>• 安心<br>↓<br>サイクリング初心者，親子連れ向け | • パン屋<br>• カフェ<br>• 公園<br>• サイクルオアシス<br>• 走りながら街歩き | • 泉<br>• 川<br>• 山<br>• 季節のお花（桜、菜の花、コスモスなど） |

# イベント実施までのヒアリング調査

・2022年10月　愛媛県庁の方にヒアリング

・2022年12月　国土交通省松山河川国道事務所を訪問・ヒアリング

・2023年5月　砥部町役場を訪問・ヒアリング

・2023年5月　東温市役所を訪問・ヒアリング

・2023年5月　松山市役所を訪問・ヒアリング



【調査項目】
・各機関のサイクリングに関する取り組みの実態や予定、各市町でのイベント実施の可能性など

**愛媛県中予地方局との連携で**
**サイクリングイベントを実施**

# イベント内容

**テーマ　：　親子で楽しめる重信川ウォークリング**

**特徴①**

泉をより楽しむため
サイクリングに
フットパスを
掛け合わせる

**特徴②**

子供が楽しめるよう
クイズを作成する

※参加者は広報まつやまにて募集




パンフレットを作成し、
イベント参加者に配布

# イベント当日・振り返り

・日時：2023年11月19日（日）9時～15時

・参加人数：13名（親子4組を含む）

**当日の様子**

・サイクリングをしている時は安全上一列で走行するため参加者間での会話は難しいが、フットパスを組み入れたことで参加者間での交流が見られた。

・子供だけでなく、大人にもクイズを楽しんでいただけた。






# アンケート結果（イベント終了後参加者を対象）

Q イベントに参加した理由（複数回答）

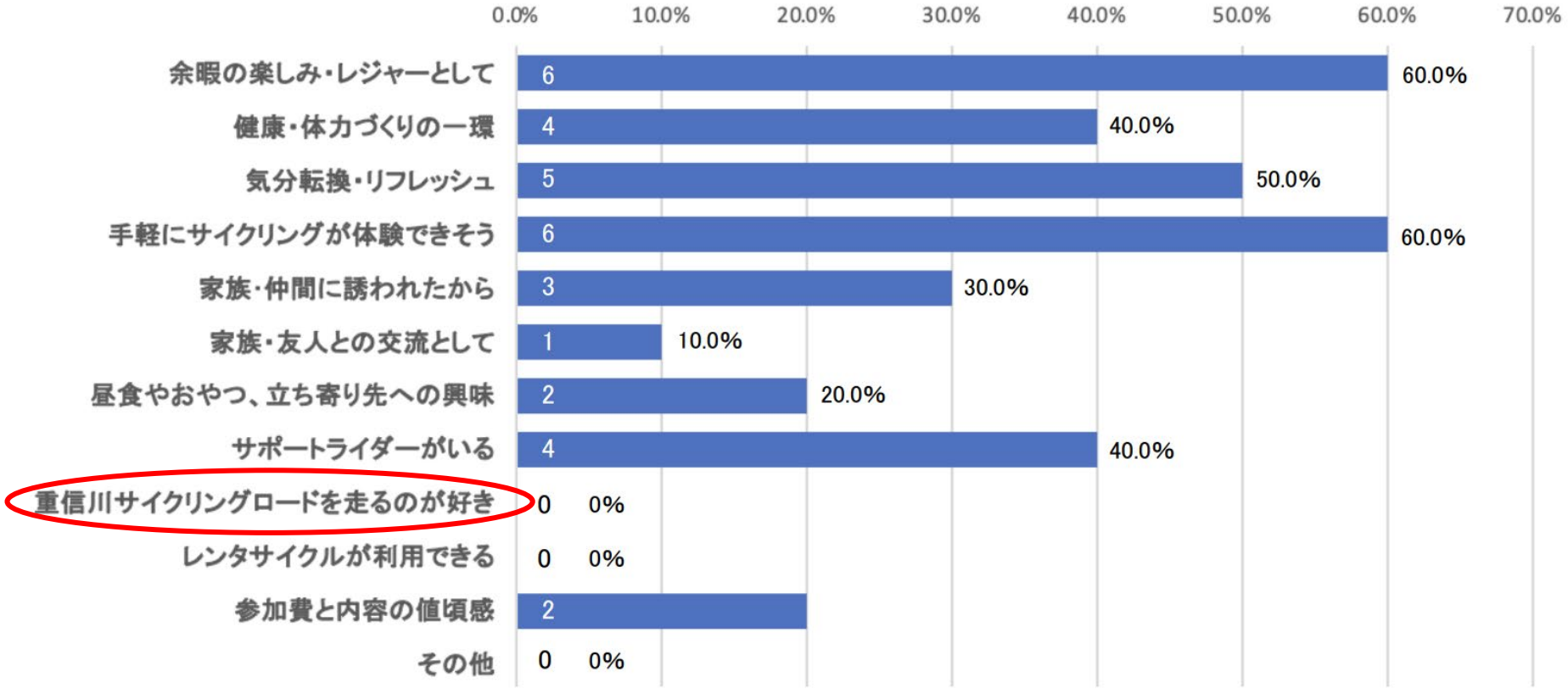


（愛媛県中予地方局提供）

→ **イベント実施前では、サイクリングロードの楽しみ方・魅力が十分に伝わっていない**

# アンケート結果（イベント終了後参加者を対象）

## イベント実施後は...

Q 今回のイベントを通して、重信川サイクリングロードとは
どのような楽しみ方ができる場所と感じたか教えてください。

・子どもの自転車の補助輪外しの場（練習場所）
・サイクリング初心者の経験の場所
・健康作りの場。自転車を使っての運動
・クイズやロゲイニング ・自分の体力に合わせて走ることができる
・近くに料理が美味しいところがあって回ることができる
・水辺や公園が多く、休日を過ごす場所として適している
・色んなイベントあり、様々な楽しみ方をしている人がいて見るのも楽しい

（愛媛県中予地方局提供）

**重信川サイクリングロードの新たな魅力を**
**認識していただくことができた**

# ②「松山市の歌」のPV作成

（期間：2023年11月～2024年1月）

# PV作成の背景・目的

・PV作成を通して松山市の活性化につなげること。
・松山市に住んでみないと分からない魅力を発信すること。

**松山サイコーBicycle City Yeah**

作曲：杉田篤史（INSPi）　作詞：授業「景観デザイン」履修生

♪大学生から見た松山の住みやすさ、心地よさが詰まっている。

♪松山に住んでみないと分からない松山市の魅力がたくさん
詰まった曲になっている。

**歌詞作成に関わった大学生の地域愛着度が上昇した（木下朋香，卒業論文，2023）**

# まとめ

◆サイクリングイベントにフットパスを掛け合わせることで、
自転車では気付かない重信川サイクリングロードの魅力を伝えることができた。

◆現地に行かなければ回答できない、少し難易度の高い内容のクイズを取り入れることで、大人と子供の会話、参加者同士の会話を誘発することができた。

◆PV作成を通して、松山市の歌に出てくるスポットを連想しやすくすることができた。









ご清聴ありがとう
ございました！